CLAUDE QUITTET AU STADE DES SOUVENIRS ET DES HOMMAGES

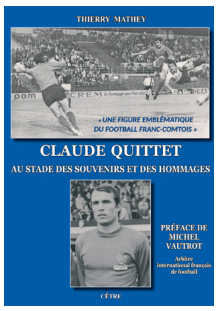

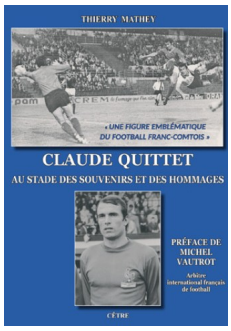

Claude Quittet, ancien capitaine de l'équipe de France et figure emblématique du football franc-comtois des années 60 et 70, a marqué de son empreinte cette période où le ballon rond, jugé quelque peu suranné par certains, n'était pas encore abreuvé par l'argent, l'« amour du maillot » représentant une notion solidement ancrée et non galvaudée.

Note : Pas noté
Prix
Prix ??de vente28,00 €

Remise

Montant des Taxes1,46 €

Poser une question sur ce produit

FournisseursThierry Mathey

Description du produit

Claude Quittet, ancien capitaine de l'équipe de France et figure emblématique du football franc-comtois des années 60 et 70, a marqué de son empreinte cette période où le ballon rond, jugé quelque peu suranné par certains, n'était pas encore abreuvé par l'argent, l'« amour du maillot » représentant une notion solidement ancrée et non galvaudée.
Ce livre « 100 % franc-comtois », comme aime à le définir Michel Vautrot, ancien arbitre international et auteur de la préface, relate la carrière professionnelle de Claude Quittet, du FC Sochaux, son club formateur, à l'équipe de France, en passant par l'OGC Nice, l'AS Monaco et le RCFC Besançon. En outre, par le truchement de 800 questions posées à l'ancien défenseur et capitaine sochalien, le lecteur découvrira ou redécouvrira les différentes facettes de ce joueur ô combien affable, modeste et attachant, animé par une inaltérable volonté de réussir, un irréfragable mental d'airain.
Dans cet ouvrage plus de 130 anciens acteurs du football ayant côtoyé Claude Quittet au cours de son émérite carrière, tels Aimé Jacquet, Roger Lemerre, Jacques Santini, Marius Trésor, Jean-Michel Larqué, Alain Giresse ou Josip Skoblar, lui rendent un vibrant hommage assorti d'un florilège d'anecdotes badines.

Commentaires des clients

Il n'y a pas encore de commentaire sur ce produit.